

## Дома (квартиры) самостоятельного совместного проживания

С целью создания и поддержания благоприятных условий, максимально приближенных к домашним, обеспечения доступности социального обслуживания для одиноких граждан пожилого возраста и инвалидов, сохранивших способность к самообслуживанию, а также других категорий, оказавшихся в трудной жизненной ситуации на базе государственного учреждения «Центр социального обслуживания населения Слонимского района» открыты и функционируют 2 дома самостоятельного совместного проживания (далее – ДССП) и 1 квартира самостоятельного совместного проживания (далее – КССП):

1. Дом расположен по адресу: **аг. Партизановка, ул. Приречная, д. 14.** Наполняемость ДССП установлена не более 8 человек.



2. Дом расположен по адресу: **аг. Партизановка, ул. Приречная, д. 2.** Наполняемость ДССП установлена не более 8 человек.

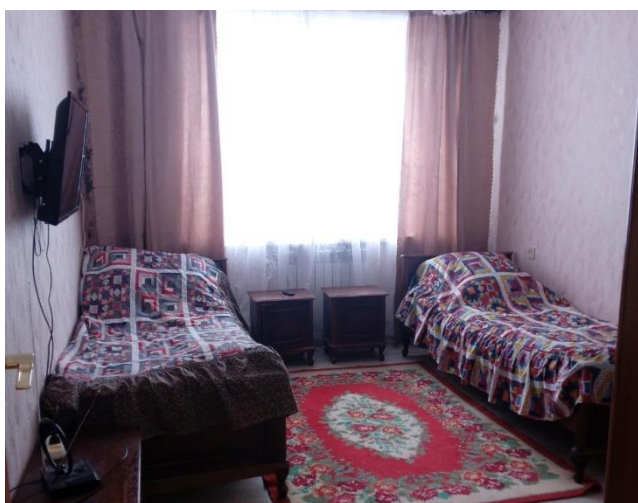

3. Дом расположен по адресу: г. Слоним, ул. Войкова, д. 21А. Наполняемость ДССП установлена не более 5 человек.

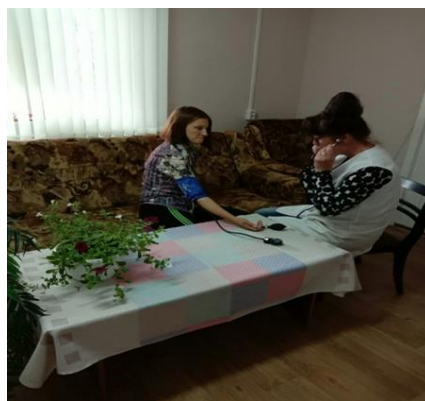
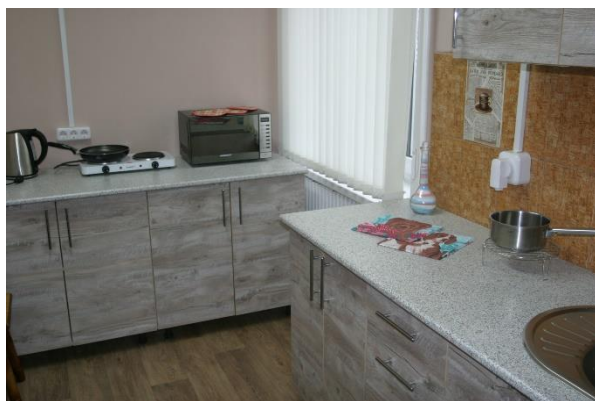

4. Квартира расположена по адресу: аг. Новодевятковичи, ул. Юбилейная, д. 16, кв. 2. Наполняемость КССП установлена не более 5 человек.



***Особенности организации социального обслуживания в ДССП (КССП):***

- организация медицинской помощи осуществляется территориальными медицинскими учреждениями;
- социальные услуги на дому оказываются социальным работником отделения социальной помощи на дому Центра согласно Перечню и Инструкции. Оплата социальных услуг производится в соответствии с тарифами, утвержденными Гродненским облисполкомом;
- оказание социально-бытовых услуг, предусмотренных Перечнем, сверх установленных норм и нормативов обеспеченности граждан этими услугами, а также услуг, не предусмотренных Перечнем, осуществляется на возмездной основе в соответствии с Перечнем и Инструкцией;
- гражданам, проживающим в ДССП (КССП), могут предоставляться платные разовые услуги, выполняемые социальными работниками отделения социальной помощи на дому в соответствии с Перечнем и Инструкцией;
- организация питания осуществляется проживающими гражданами за счет собственных средств;
- организация досуга граждан, проживающих в ДССП (КССП), осуществляется посредством проведения бесед, чтения газет, книг, приглашения на вечера отдыха, клубной и кружковой деятельности отделений Центра, библиотечного обслуживания и т.д.